Città di Lucca

La casa della Città

il Piano Operativo

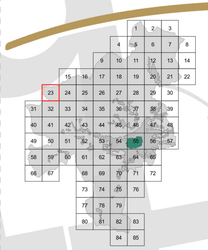

Quadro Progettuale

QUADRO GENERALE DELLE PREVISIONI

Scala 1:2.000

Assessore all'Urbanistica **Serena Mammini**

Sindaco **Alessandro Tambellini**

Adozione

QP.I.23

DISCIPLINA DI GESTIONE DEGLI INSEDIAMENTI ESISTENTI. TERRITORIO URBANIZZATO (QP.IV)

Insediamenti storici (A)

A1 — Città antica entro il perimetro delle mura (A1) **Atlante di dettaglio** — *art.23*

Città storica pianificata oltre il perimetro delle mura (A2) — *art.24*

A2.a — Edificato di impianto storico (A2.a)
- Edifici di impianto storico
- Edifici di recente formazione o storici trasformati

A2.b — Edificato di recente formazione (A2.b.)

A3 — Centri di antica formazione (A3) **Atlante di dettaglio** — *art.25*

A4 — Agglomerati di matrice storica (A4) — *art.26*

Classificazione morfotipologica degli edifici
- Edificato di impianto storico. Beni testimoniali
- Edificato di impianto storico. Edilizia caratterizzante
- Edificato di impianto storico. Edilizia di base
- Edificato in condizione di rudere o in significativo stato di abbandono
- Edificato di recente formazione o storico trasformato
- Edificato di recente formazione e/o degradato o decontestualizzato

Classificazione morfotipologica degli spazi aperti
- Spazi aperti di valenza funzionale

Ac — Corti (rurali - lucchesi) di impianto storico (Ac) — *art.27*

Classificazione morfotipologica degli edifici
- Edificato di impianto storico. Beni testimoniali
- Edificato di impianto storico. Edilizia caratterizzante
- Edificato di impianto storico. Edilizia di base
- Edificato in condizione di rudere o in significativo stato di abbandono
- Edificato di recente formazione o storico trasformato
- Edificato di recente formazione e/o degradato o decontestualizzato

Classificazione morfotipologica degli spazi aperti
- Spazi aperti di valenza funzionale

Ap — Edificato puntuale di impianto storico e/o di valore documentale (Ap) — *art.28*
- Tipi insediativi di valore architettonico e monumentale
- Edifici puntuali di impianto storico
- Edifici in condizione di rudere o in significativo stato di abbandono
- Edifici di recente formazione

Av — Tipi insediativi di valore storico - documentale (ville) (Av) — *art.29*

Ao — Opifici e manifatture di impianto storico e interesse patrimoniale — *art.30*

Urbanizzazioni recenti e contemporanee prevalentemente residenziali e miste (B)

B1, B1_1 — Tessuti degli isolati chiusi, della città pianificata e compatta (B1 e B1_1) — *art.31*

B2 — Tessuti degli insediamenti sfrangiati e dei contesti marginali (B2) — *art.32*

B3 — Tessuti delle commistioni di impianto tra storico e contemporaneo (B3) — *art.33*

B4 — Tessuti radi ad alto gradiente verde delle lottizzazioni isolate ed estensive (B4) — *art.34*

Urbanizzazioni recenti e contemporanee prevalentemente produttive o specialistiche (D)

D1 — Tessuti a proliferazione produttiva (mista) lineare lungo strada (D1) — *art.35*

D2 — Tessuti a piattaforme produttive commerciali – direzionali (D2) — *art.36*

D3 — Tessuti a piattaforme produttive e poli industriali - artigianali (D3) — *art.37*

D4 — Insule ed insediamenti produttivi a carattere puntuale (D4) — *art.38*
- Insediamenti industriali – artigianali (D4.i)
- Insediamenti commerciali – direzionali e di servizio (D4.c)

D5 — Insule ed insediamenti turistico - ricettivi a carattere puntuale (D5) — *art.39*

Contesti prevalentemente inedificati o non trasformati in territorio urbanizzato (H)

H1 — Aree a verde privato, orti e spazi aperti residuali e/o marginali agli insediamenti (H1) — *art.40*

H2 — Aree di qualificazione paesaggistica e ambientale ambientale degli insediamenti (H2) — *art.41*

H3 — Aree di salvaguardia e riserva per la declinazione delle strategie di sviluppo del PS (H3) — *art.42*

DISCIPLINA DI GESTIONE DEGLI INSEDIAMENTI ESISTENTI. TERRITORIO RURALE (QP.IV)

Edificato sparso e discontinuo in territorio rurale — *art.44, 45, 46*

Edifici sparsi e/o isolati di impianto storico e di valore documentale (Ep)
- Tipi insediativi di valore architettonico e monumentale
- Edifici puntuali di impianto storico
- Edifici in condizione di rudere o in significativo stato di abbandono

Edifici sparsi e/o isolati di recente formazione

Edifici specialistici con funzioni non agricole in territorio rurale (Es)

Aree agricole e forestali (E)

E1 — Aree prevalentemente forestali (E1) — *art.48*

E2 — Aree prevalentemente agricole della piana (E2) — *art.49*

E3 — Aree prevalentemente agricole della collina (E3) — *art.50*

E4 — Aree di pertinenza dei centri e nuclei storici collinari (E4) — *art.51*

E5 — Aree agricole periurbane della piana (E5) — *art.52*

E6 — Aree agricole intercluse (E6) — *art.53*

E7 — Aree umide, fluviali e perifluviali (E7) — *art.54*

Parchi e siti di valenza naturalistica e ambientale (P)

Parco fluviale del Serchio (P1) — *art.55*

P1.a — i parchi urbani, le aree a verde attrezzato e le porte di accesso al parco (P1.a)

P1.b — le aree, le attrezzature e gli impianti di fruizione ludico - ricreativa e sportiva (P1.b)

P1.c — le aree verdi prevalentemente naturali di interesse ambientale ed ecosistemico (P1.c)

P1.d — le aree con funzioni e attività ritenute incompatibili con il parco fluviale (P1.d)

P1.e — le aree e gli spazi non direttamente connessi con le dinamiche fluviali tipicamente agricole e rurali (P1.e)

Parco fluviale delle acque e delle aree umide e ripariali dell'Ozzer e dell'Ozzerettu (P2) — *art.56*

P2.a — le aree, le attrezzature e gli impianti di fruizione ludico - ricreativa e sportiva (P2.a)

P2.c — le aree verdi prevalentemente naturali di interesse ambientale ed ecosistemico (P2.b)

P2.c — le aree e gli spazi non direttamente connessi con le dinamiche fluviali tipicamente agricole e rurali (P2.c)

Parco agricolo e monumentale dell'acquedotto ottocentesco (P3) — *art.57*

P3.a — le strutture architettoniche e gli spazi aperti pertinenziali dell'acquedotto ottocentesco (P3.a)

P3.b — il giardino porta di ingresso e di contatto con la città antica e pianificata (P3.b)

P3.c — le aree, le attrezzature e gli impianti di fruizione ludico - ricreativa e sportiva (P3.c)

P3.d — le aree e gli spazi non direttamente connessi con le strutture monumentali, di tipo agricolo e rurali (P3.d)

Insediamenti del territorio rurale (N)

Nc — Corti (rurali - lucchesi) di impianto storico (Nc) — *art.58*

Classificazione morfotipologica degli edifici
- Edificato di impianto storico. Beni testimoniali
- Edificato di impianto storico. Edilizia caratterizzante
- Edificato di impianto storico. Edilizia di base
- Edificato in condizione di rudere o in significativo stato di abbandono
- Edificato di recente formazione o storico trasformato
- Edificato di recente formazione e/o degradato o decontestualizzato

Classificazione morfotipologica degli spazi aperti
- Spazi aperti di valenza funzionale

Na — Nuclei rurali di impianto storico (Na) **Atlante di dettaglio** — *art.59*

Nucleo rurali di matrice storica (Nm) — *art.60*

Nm.a — Edificato di impianto storico (Nm.a)
- Edifici di impianto storico
- Edifici di recente formazione o storici trasformati

Nm.b — Edificato di recente formazione (Nm.b)

Nv — Tipi insediativi di valore storico - documentale (ville) (Nv) — *art.61*

Ng — Grandi strutture architettoniche isolate (Ng) — *art.62*

ULTERIORI DETERMINAZIONI PROGETTUALI TERRITORIO RURALE E URBANIZZATO (QP.IV)

Reticolo idrografico e specchi d'acqua — *art.63*

Reticolo idrografico e specchi d'acqua superficiali

Paesaggi, discontinuità e altri elementi di tutela o attenzione — *art.64*

Paesaggi delle aree agricole e forestali di valore

Discontinuità, varchi inedificati e visuali libere

Paesaggi a vocazione tartufigena

Aree di salvaguardia idrogeologica del territorio. Casse di espansione del PAI e del PGRA

DISCIPLINA DELLE TRASFORMAZIONI. ATTREZZATURE. DOTAZIONI E SERVIZI (QP.IV)

Attrezzature pubbliche e di interesse generale (F - S)

F1, F2 — Aree a verde pubblico, piazze e spazi aperti attrezzati. Esistenti | di progetto — *art.66*

F2, F5 — Aree, spazi, impianti e attrezzature sportive Esistenti | di progetto — *art.67*
- Edifici di impianto storico
- Edifici di recente formazione o storici trasformati

F3, F5 — Aree, spazi e attrezzature per l'istruzione e l'educazione. Esistenti | di progetto — *art.68*
- Edifici di impianto storico
- Edifici di recente formazione o storici trasformati

F4, F5 — Aree, spazi e attrezzature di interesse collettivo Esistenti | di progetto — *art.69*
- Edifici di impianto storico
- Edifici di recente formazione o storici trasformati

S — Poli specializzati per le funzioni prevalentemente pubbliche e sovracomunali (S). Esistenti | di progetto — *art.70*
- Polo di via della Tagliate (S1)
- Polo di San Filippo e del San Luca (S2)
- Polo di Sant'Anna di Viale Luporini (S3)
- Polo di Sorbano. Parco Urbano dell'innovazione (S4)

Servizi ed impianti per l'efficienza del territorio (G)

G1, G2 — Impianti tecnici e per i servizi territoriali (G1) Esistenti | di progetto — *art.71*

G2 — Cimiteri, spazi di pertinenza funzionale Esistenti | di progetto — *art.72*

Parchi urbani e Aree di riqualificazione e valorizzazione urbana (Q)

Parco urbano delle Mura della città antica (Qm) Esistenti | di progetto — *art.73*

Parco lineare del Condotto pubblico (Qc) — *art.74*

Qq — Giardini e Parchi urbani di quartiere (Qq) — *art.75*
- Aree e spazi del quartiere di Sant'Anna (Qq.1)
- Aree e spazi del quartiere di San Concordio (Qq.2)
- Aree e spazi del quartiere di San Filippo (Qq.3)
- Aree e spazi del quartiere di San Vito (Qq.4)
- Aree e spazi del quartiere di Antraccoli (Qq.5)

DISCIPLINA DELLE TRASFORMAZIONI. RETI E NODI NFRASTRUTTURALI E DELLA MOBILITA' (QP.IV)

Rete e servizi della mobilità e parcheggi (I)

Rete viaria e assi di collegamento di area vasta e locali (pubblici e di uso pubblico). Esistenti | di progetto — *art.77*

I2 — Parcheggi e aree di sosta (I2) Esistenti | di progetto — *art.78*
- Parcheggi e aree di sosta di rilevanza strategica e strutturale (I2.s)
- Parcheggi e aree di sosta di qualificazione degli insediamenti (I2.i)

I3 — Linea, stazione, spazi per la logistica ferroviari e fermate Esistenti | di progetto — *art.79*

I4 — Distributori di carburante e servizi alla mobilità Esistenti | di progetto — *art.80*

Aree di corredo ed ambientazione della rete infrastrutturale — *art.81*

Altre infrastrutture per la mobilità lenta

Rete dei percorsi di fruizione lenta (ciclo-pedonale), antiche percorrenze e sentieri CAI — *art.82*

Rete dei percorsi di ruizione lenta (ciclo-pedonale)

Antiche percorrenze, sentieri CAI e altri percorsi escursionistici

Spazi aperti delle centralità di quartiere e altri contesti di miglioramento dell'accessibilità — *art.83*

DISCIPLINA DELLE TRASFORMAZIONI. NUOVE PREVISIONI URBANISTICHE (QP.IV)

Strumenti attuativi convenzionati e non decaduti

SAC — Strumenti attuativi convenzionati e non decaduti e varianti al RU (SAC) — *art.86*

Previsioni per lo sviluppo sostenibile e la qualità degli insediamenti. Territorio urbanizzato (U)

Ur.n — Aree inutilizzate di riqualificazione e valorizzazione urbana (Ur) — *art.87*

Ur.n — Aree degradate e dequalificate di recupero e rigenerazione urbana (Ur) — *art.88*

Uf.n — Aree per la rigenerazione di attrezzature, servizi e dotazioni territoriali (Uf) — *art.89*

Uq.n — Aree dequalificate di recupero e rinnovo urbano (Uq) — *art.90*

Previsioni per lo sviluppo sostenibile e la qualità delle aree agricole. territorio rurale (R)

Rp — Aree per nuovi insediamenti produttivi e specialistici (Rp) - schede norma — *art.91*

Rf — Aree per l'ampliamento di insediamenti produttivi e specialistici (Rf) - schede norma — *art.92*

Rr — Aree degradate, di recupero paesaggistico e ambientale (Rr) - schede norma — *art.93*

Rc — Aree delle attività estrattive (PRC), aree dei siti estrattivi dismessi e dei siti MOS (Rc) — *art.94*
- Aree delle attività estrattive del PRC (Rc.a)
- Aree dei siti estrattivi dismessi (Rc.b)
- Aree riconosciute Siti di reperimento MOS dal PRC

Previsioni di integrazione e potenziamento dei servizi e delle dotazioni nin territorio rurale (F, I e S)

F - Aree per nuove attrezzature, servizi e dotazioni in territorio rurale (F-S) - schede norma — *art.95*

F - Aree per l'ampliamento di attrezzature, servizi e dotazioni (F) - schede norma — *art.96*

I - Nuove infrastrutture della rete della mobilità (I) - schede norma — *art.97*

I - Adeguamento delle infrastrutture della rete della mobilità (I) - schede norma — *art.98*

Corridoi di salvaguardia per la viabilità di livello locale e sovralocale — *art.99*

Fasce di tutela assoluta per la viabilità di livello sovralocale — *art.99*

RIFERIMENTI AL PIANO STRUTTURALE E AGLI ALTRI PIANI SETTORIALI (QP.IV)

Aree del Piano di protezione Civile — *art.7*

Perimetro del territorio urbanizzato — *art.12*

UTOE DEL PIANO STRUTTURALE

1- Lucca città

2 - Piana di Lucca Ovest

3 - Piana di Lucca Sud

4 - Piana di Lucca Est

5 - Mugnano

6 - Acquacalda

7 - Oltreserchio

8 - Ponte a Moriano e Brancoleria
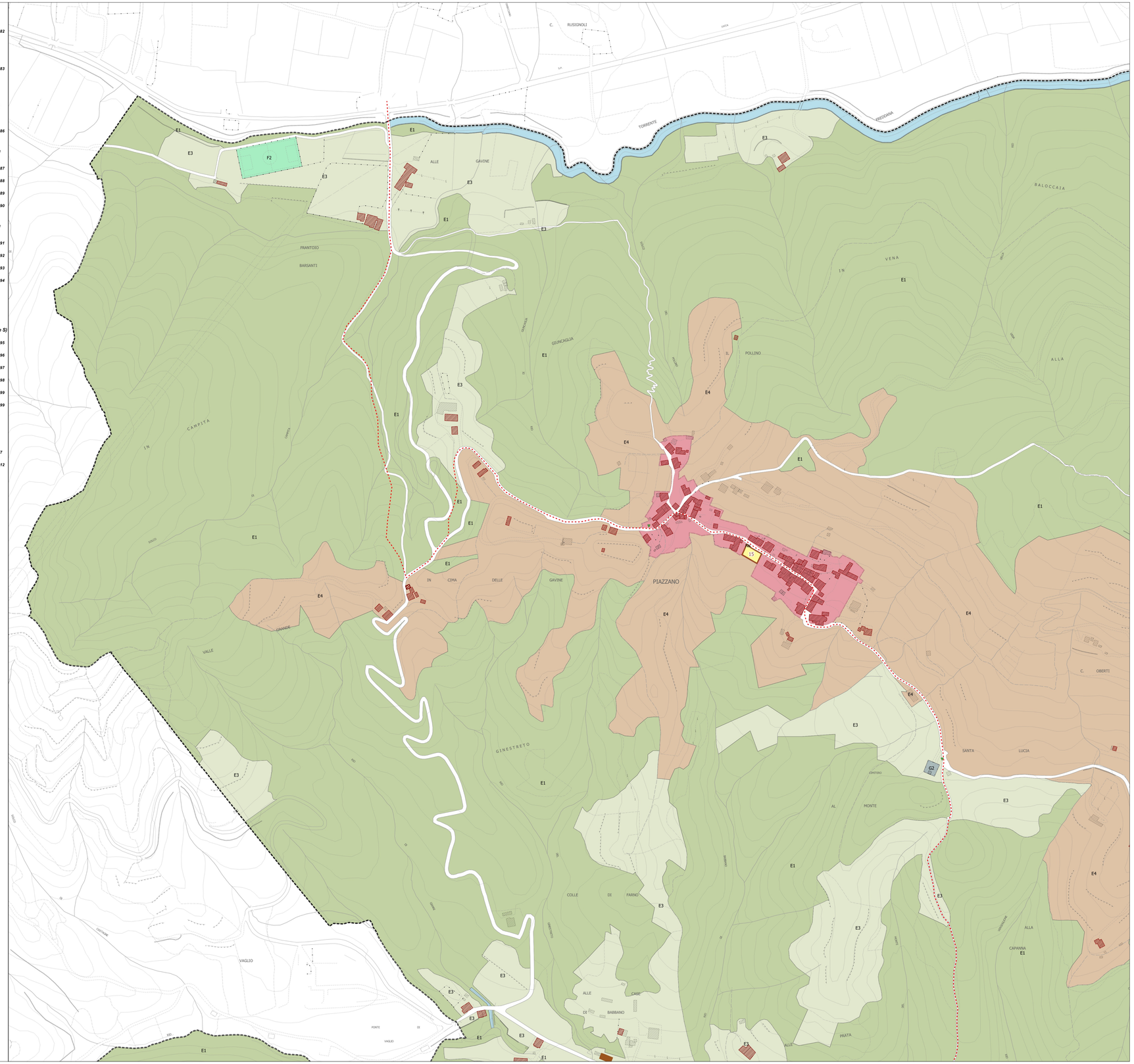
9 - Valle del Guappero e Monti Pisani